

Neuhausen am Rheinfall

# Gefahrenkarte

1:5'000

Beschlossen durch den Einwohnerrat am: .....

Der/die Einwohnerratspräsident/in Der/die Akutarin

öffentliche Auflage vom ..... bis .....

Genehmigt durch den Regierungsrat am .....  
Der Staatsschreiber

**Tiefbau Schaffhausen  
Gewässer und Materialabbau**  
Schweizersbildstrasse 69  
CH-8200 Schaffhausen



**Legende**

**Gefahrenkarte**

- geringe Gefährdung
- mittlere Gefährdung
- erhebliche Gefährdung
- Restgefährdung

**Gefahrenhinweiskarte**

- HQ100 schwache Intensität
- HQ100 mittlere Intensität
- HQ100 starke Intensität
- Restgefährdung

**Prozess: Rutsch / Sturz**

- Rutschgefahren
- Sturzgefahren

**Zusatzinformationen**

- Gerinne oberirdisch
- Gerinne unterirdisch (Lage tk. ungenau)
- Gemeindegrenzen
- Gefahrenkartenperimeter Überschwemmung
- Mobile Schutzmassnahmen

Hintergrundplan:  
Übersichtsplan Schaffhausen / Stand: 24.09.2024

Gefahrenkarte Schaffhausen  
1:250'000

0 50 100 200 300 400 500  
Meter

Erstellungsdatum: 09.10.2024 Ersteller: Niederer + Pozzi Umwelt AG / tm

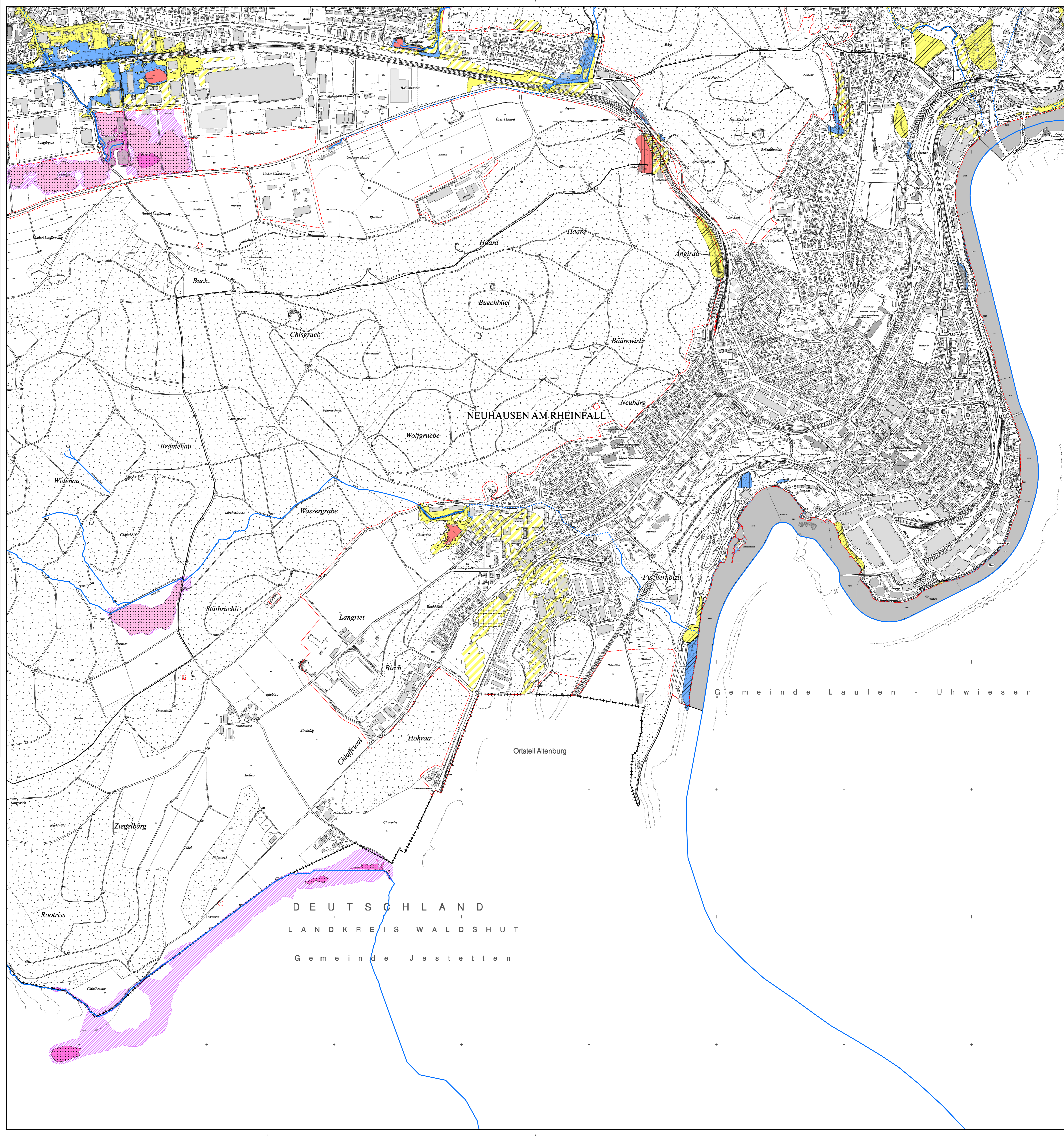

DEUTSCHLAND  
LANDKREIS WALDSHUT  
Gemeinde Jestetten